L3266/L3267/L3268/L3269 多功能一体机

EPSON
EXCEED YOUR VISION

首先阅读

414153300

请妥善保管此说明书（保留备用）。
安装、使用产品前请阅读使用说明。

公司名称：爱普生（中国）有限公司
公司地址：北京市朝阳区建国路 81 号 1 号楼 4 层
泰国制造

© 2021 Seiko Epson Corporation 20210707
Printed in XXXXXX
YYYYYYYYYYYY

本产品资料中使用的示意图仅供参考，本产品实际可能与之存在差异，以包装箱内产品实际为准。
本产品资料适用于多个产品型号，因您所购型号的不同，请仅参考您所购型号的示意图及描述，且其他型号的内容不适用于您所购的产品型号。
产品驱动光盘盘面上、驱动和软件中所显示的型号可能与实际销售产品的型号稍有不同，不影响产品的使用。
此手册描述中出现的墨瓶代表爱普生原装墨水补充装。
本产品信息以爱普生网页 (http://www.epson.com.cn) 为准，如有更改，恕不另行通知。
对其中涉及的描述和图像，以包装箱内实际内容为准，在中国法律法规允许的范围内，爱普生（中国）有限公司保留解释权。
本产品相关资料及光盘以针对在大陆地区销售产品的简体中文内容为准。英文及其他语种内容针对全球销售产品，仅供用户对照。
本资料仅供参考。除中国现行法律法规规定，爱普生（中国）有限公司不承担任何由于使用本资料而造成的直接或间接损失的责任。
其他信息，可查看产品本身、产品包装和其他形式的资料，包括爱普生网页 (http://www.epson.com.cn)。

注释：

- ❑ 如果产品本体上显示了此关于海拔高度安全警告标识，其标识含义为：加贴该标识的设备仅按海拔 2000m 进行安全设计与评估，因此，仅适用于在海拔 2000m 以下安全使用，在海拔 2000m 以上使用时，可能有安全隐患。
- ❑ 如果产品本体上显示了此关于气候条件的安全警告标识，其标识含义为：加贴该标识的设备仅按非热带气候条件进行安全设计与评估，因此，仅适用于在非热带气候条件下安全使用，在热带气候条件下使用时，可能有安全隐患。

爱普生产品使用说明或网页等可能描述了其他公司（非爱普生）的硬件 / 软件产品、功能及服务，爱普生对于其他公司生产的产品和提供的服务（包括但不限于其内容、性能、准确性、兼容性、可靠性、合法性、适当性和连续性）不做任何明示和 / 或默示担保。

对于中国大陆地区的用户，如果您在使用本产品的过程中遇到问题，可通过以下的顺序来寻求帮助：
1、首先可查阅产品的相关使用说明，包括产品的说明书（手册）等，以解决问题；
2、访问爱普生网页 (http://www.epson.com.cn)，获得更多产品信息或下载驱动；
3、从爱普生网页中查询其他支持方式。

请先阅读此说明
使用本产品需小心处理墨水。当给墨仓充墨或补充墨水时，墨水可能会溅出。如果墨水溅到您的衣服或其他物品上，可能无法去除。

多功能传真一体机

电源线
本文中相关的电源线及插头的示意图和描述仅供参考，在中国大陆地区所销售产品的电源线及插头，符合中国法律法规。

光盘
光盘中包含此产品的 Windows 驱动程序及相关软件，和此产品详细资料的电子说明书，供用户在使用时参考和查阅。

爱普生原装墨水补充装（消耗品/耗材）

首先阅读（本手册）

包装中的物品可能因国家/地区的不同而有所不同。

安装准备

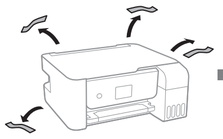
去胶带

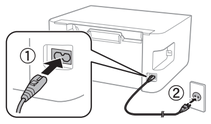

插好电源线

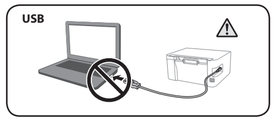

勿连 USB 线

选择本产品安装方法。

您是否有智能设备？
- 是。→ 转到安装方法 1
- 否。→ 转到安装方法 2

安装方法 1: 通过智能手机快速安装（推荐）

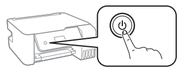
开机

Epson Smart Panel

扫码下载

按住 ⏻ 按钮，直至其闪烁。然后使用智能设备完成剩余设置步骤。

安装 Epson Smart Panel。
如果通过计算机使用本产品，此应用程序也能帮助您对本产品进行设置。

Epson Smart Panel ?
您可以一边在智能设备上查看说明，一边设置本产品。使用此应用程序，您可以在智能设备上远程控制本产品或执行多种多样的打印。

- ❑ **如果 PC 电脑打印，请访问 http://epson.sn 或者随附光盘安装 Windows 驱动软件。**
- ❑ **Windows 10/Mac OS PC 电脑快速连接：**
  - USB 线连接：即插即用
  - 无线连接：在同一网络下，在“设备和打印机”或“打印机与扫描仪”中添加打印机

安装方法 2: 通过其它方式安装

如果没有智能设备，请按照以下说明进行操作。

❶

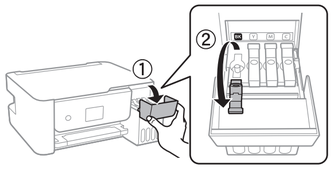

确保墨仓的颜色与要补充墨水的颜色匹配。

❷

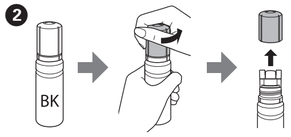

- ❑ 请在保持墨瓶竖立的情况下取下盖，否则墨水可能会泄漏。
- ❑ 使用本产品随附的墨瓶。
- ❑ 爱普生不保证非爱普生原装正品墨水的打印质量或可靠性。使用非爱普生原装正品墨水可能会造成机器故障、损坏，在此情况下的故障及损坏，在保修期内将不享受“三包”服务。

❸ 检查墨仓的上线。

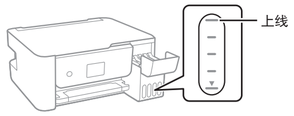

❹ 将墨瓶竖直插入注入口，充墨至墨仓上线。

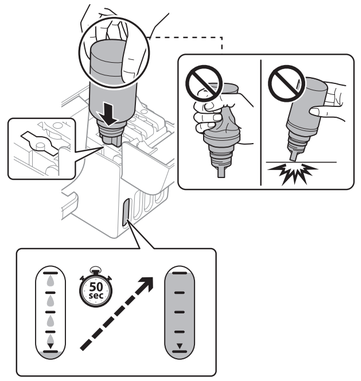

- ❑ **当墨瓶插入对应颜色的注入口时，墨水开始注入，当墨水达到上线时，墨水会自动停止注入。**
- ❑ 如果墨水未流到墨仓中，请取下墨瓶，然后重新插入。但是，如果墨水已到达上线，请勿重新插入墨瓶；否则墨水可能会泄漏。
- ❑ 墨瓶中可能还有剩余墨水。剩余墨水可日后使用。
- ❑ 请勿将墨瓶一直插在本产品中，否则墨瓶可能会损坏，或墨水可能会泄漏。

❺ 当墨水到达墨仓上线后，可取下墨瓶。

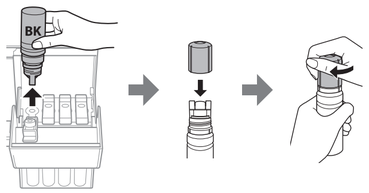

❻ 按紧墨仓塞。

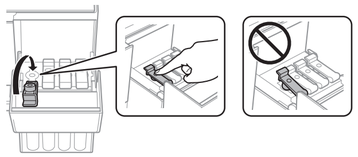

❼ 逐色注墨。

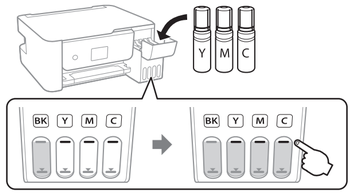

❽

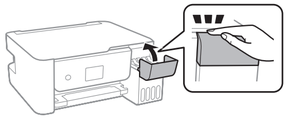

❾ 开机。

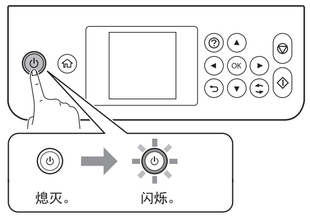

❿ 选择语言。

⓫ 出现提示您参阅《首先阅读》的信息时，按住 ⏻ 按钮 5 秒钟。

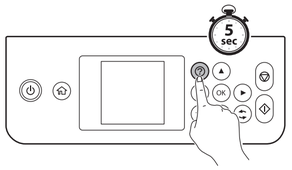

⓬ 确认所有墨仓已注入墨水，然后按 ◇ 按钮以开始充墨。充墨过程大约需要 11 分钟。

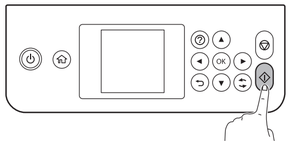

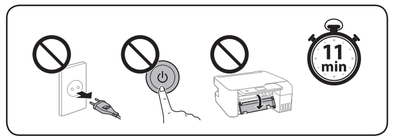

⓭ 充墨完成后，将显示打印质量调整屏幕。按照屏幕上的说明执行调整。显示打印纸装入消息时，请参见步骤 ⓮。

⓮ 将 A4 尺寸普通纸可打印面朝上装入纸托中央。

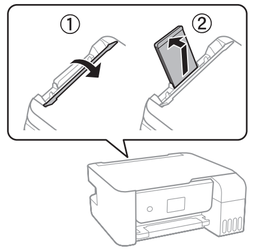

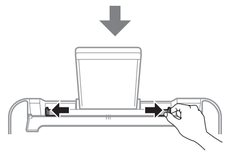

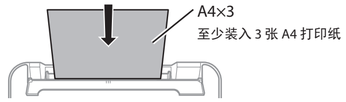

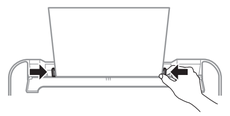

请按图示顺序操作。

⓯ 如果墨瓶中还有剩余墨水，可给墨仓补充墨水。请参见安装方法 2 中的步骤 ❶ 至 ❽。

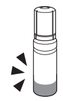

⓰ 访问网站或使用为 Windows 用户提供的 CD 安装软件并配置网络。安装完成后，本产品准备就绪，可以使用。

http://epson.sn

访问此链接时，如需要改变其页面显示的语言，可在页面的右上方，从其下拉式菜单所列出的语言选项中选择即可。

本产品可支持的操作系统以爱普生网页 (http://www.epson.com.cn) 为准，如有更改，恕不另行通知。

随产品提供的软件，可能因国家/地区而有所差异，具体信息请参见随产品提供的光盘。

转第 3 页 ●●●▶

●●●▶ 接第 2 页

操作面板指南

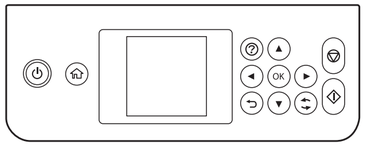

⏻	打开或关闭本产品电源。
⌂	显示主屏幕。
?	遇到困难时显示解决方法。
▲ ▼ ◄ ► OK	使用 ▲ ▼ ◄ ► 按钮选择一个菜单，然后按 **OK** 按钮以进入所选菜单。
▽	停止当前操作。
◇	启动打印或复印等操作。
⇄	根据具体情况，适用于多种功能。
↩	返回到上一屏幕。

出现需要您关注的错误或信息时，显示屏上会显示一个代码。有关更多详细信息，请查看《用户指南》。

复印

❶

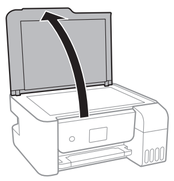

❷

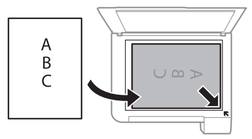

❸

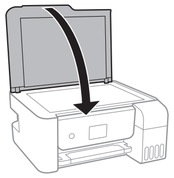

❹ 在操作面板上选择**复印**。

❺ 设置份数，然后选择彩色或黑白。

❻ 执行其他需要的设置。

❼ 按下 ◇ 按钮以开始复印。

检查墨量并补充墨水

❶ 请检查墨量。如果任何一个墨仓的墨量低于下线，请参见安装方法 2 中的步骤 ❶ 至 ❽ 给墨仓补充墨水。

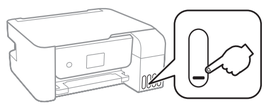

要确认实际剩余的墨量，请目测检查本产品所有墨仓中的墨量。在墨量低于下线时长时间使用本产品可能会导致本产品损坏。

❷ 在操作面板上选择**维护** > **充墨**。

❸ 按照显示屏上的说明重置墨量。

墨瓶编号（消耗品/耗材）

BK（黑色）	C（青色）	M（洋红色）	Y（黄色）
004			

因使用非指定的爱普生原装正品墨水造成的故障及损坏，即使在保修期内也不享受“三包”服务。

清除夹纸

❶

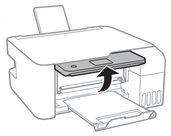

❷

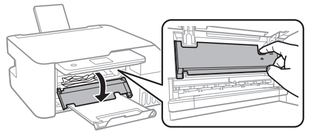

❸

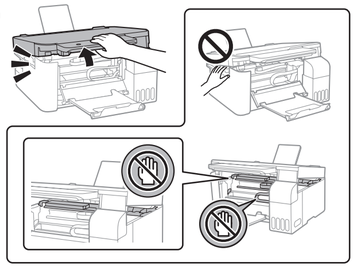

❹

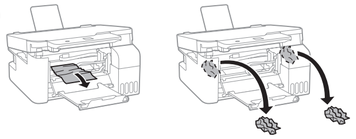

❺ 关闭扫描部件。为了保证安全，扫描部件分两步关闭。

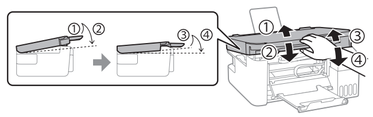

扫描部件必须完全关闭后，才能再次将其打开。

❻

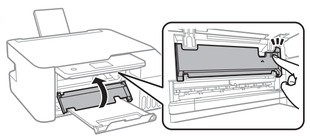

❼

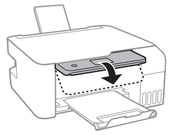

故障排除

有关更多详细信息，请查看《用户指南》（电子手册）。该手册提供操作说明、安全说明和故障排除说明，例如清除夹纸或调整打印质量。可以从以下网站获取新版手册。

http://epson.sn

支持

请访问以下网站：

http://support.epson.net/

存放和运输

❶

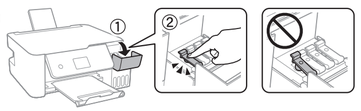

❷

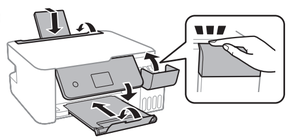

❸

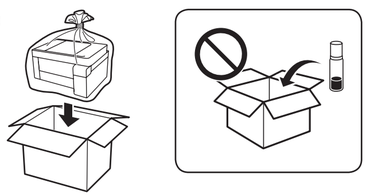

❹

❑拧紧墨瓶的瓶盖时确保让墨瓶直立。存放和运输本产品时，将本产品和墨瓶分开装在不同的塑料袋中，并使本产品保持水平。否则墨水可能会泄漏。
❑再次使用本产品时，如果打印质量下降，请清洗并校准打印头。

重要安全指导

仅使用本产品随附的电源线。使用其他电源线可能会导致火灾或触电。请不要将此电源线用于其他任何设备。

确保交流电源线符合本地相关的安全标准。

除文档中特别说明以外，不要试图自行维修本产品。

不要使用损坏或磨损的电源线。

将本产品放置在靠近墙壁插座的地方，使插头容易拔下。

不要将本产品放置在户外，不要放置在较脏、有较多灰尘、靠近水和热源的地方，也不要置于易震动、摇晃、高温或高湿的地方。

小心避免任何液体溅到本产品上或进入本产品，也不要湿手操作此产品。

将本产品放置在离心脏起搏器至少 22 厘米远的地方。本产品的无线电波可能会对心脏起搏器的运转产生负面影响。

如果显示屏损坏，请联系爱普生认证服务机构。如果液晶溶液碰到手上，请用肥皂和清水彻底清洗。如果液晶溶液进入眼睛，请立即用清水冲洗。彻底冲洗后，如果仍感不适或看不清东西，请立即就医。

请将墨瓶和墨仓部件存放在儿童接触不到的地方，以免儿童误饮墨水。

确保将墨瓶直立，避免物体碰撞或温度剧变。

如果墨水沾到了皮肤上，请用肥皂和清水彻底清洗。如果墨水进入了眼睛，请立即用清水冲洗。彻底冲洗后，如果仍感不适或看不清东西，请立即就医。如果墨水不慎进入口中，请立即就医。

仅适用于带传真功能的机型：
避免在雷雨时使用电话，否则可能会有雷击触电的危险。

仅适用于带传真功能的机型：
发生煤气泄漏时，不要在附近用电话报警。

确保始终将本手册置于随手可取处。

EPSON 和 EXCEED YOUR VISION 是精工爱普生株式会社在中国的注册商标。
于此涉及的所有其他产品之商标或注册商标，其权属归其各自所有者所有，此处仅作说明辨识之用。
产品信息如有变化，恕不另行通知。
Windows 是 Microsoft Corporation 的注册商标。
本手册内容和本产品规格如有变化，恕不另行通知。